



PSR
2014 2020
LOMBARDIA
L'INNOVAZIONE
METTE RADICI



Regione
Lombardia



UNIVERSITÀ DEGLI STUDI
DI MILANO



Fondo Europeo Agricolo per lo Sviluppo Rurale: l'Europa investe nelle zone rurali

LaStaBen

Analisi e interventi migliorativi degli aspetti strutturali e gestionali della **Stalla** per il **Benessere** della bovina da **latte**

Stalle da latte: i sistemi di ventilazione

Azienda Agricola Cascina Motta - Viadana di Calvisano BS

Lunedì 15 aprile 2019 - ore 17.00 -20.00

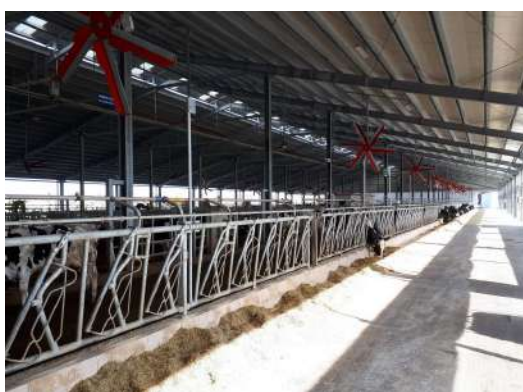

Programma

- Il progetto LaStaBen
Giorgio Provolo - Università degli Studi di Milano
- I sistemi di ventilazione e di raffrescamento nelle stalle da latte
CMP impianti 
- Applicazione pratica in stalla

Seguirà un buffet per tutti i partecipanti

Per ragioni organizzative si prega di confermare la presenza compilando il modulo a questo link <https://goo.gl/forms/I2aEmaljqCrpRqtj2>



FEDERAZIONE REGIONALE
ORDINI DOTTORI AGRONOMI
DOTTORI FORESTALI
DELLA LOMBARDIA

L'evento partecipa al programma per la formazione professionale continua dei Dottori Agronomi e dei Dottori Forestali ed è accreditato con 0,375 CFP, ai sensi del Regolamento CONAF per la formazione continua n. 3/2013

Progetto Lastaben (n. 44 domanda 201600554313), operazione 1.2.01 PSR 2014-2020 della Regione Lombardia. Fondo Europeo Agricolo per lo Sviluppo Rurale: l'Europa investe nelle zone rurali. Responsabile dell'informazione: Dipartimento di Scienze Agrarie e Ambientali dell'Università degli Studi di Milano. Autorità di gestione del programma: Regione Lombardia



LaStaBen

Responsabile scientifico Prof. Giorgio Provolo
website: <http://costruzionirurali.unimi.it/progetto-lastaben/>



PSR
2014 2020
LOMBARDIA
L'INNOVAZIONE
METTE RADICI



Fondo Europeo Agricolo per lo Sviluppo Rurale: l'Europa investe nelle zone rurali

LaStaBen

Analisi e interventi migliorativi degli aspetti strutturali e gestionali della **Stalla per il **Benessere** della bovina da **latte****

Stalle da latte: i sistemi di ventilazione

Azienda Agricola Cascina Motta

Via A.Vespucci, 22 - Viadana di Calvisano BS

Lunedì 15 aprile 2019 - ore 17.00 - 20.00

Il progetto si prefigge di divulgare informazioni e conoscenze riguardo ai criteri progettuali per strutture di stabulazione per bovini da latte, gestione della stalla, benessere degli animali in relazione alla sostenibilità ambientale ed economica dell'allevamento.

Nel corso dell'incontro verranno brevemente descritti gli obiettivi del progetto. La relazione sulla scelta delle attrezzature idonee in stalla, fornirà lo spunto per una discussione tra i partecipanti.

Come raggiungere Cascina Motta



Coordinate per il navigatore: 45.370882, 10.346372

Per ragioni organizzative si prega di confermare la presenza compilando il modulo a questo

link <https://goo.gl/forms/12aEmaljQCrpRqtj2>

Progetto Lastaben (n. 44 domanda 201600554313), operazione 1.2.01 PSR 2014-2020 della Regione Lombardia. Fondo Europeo Agricolo per lo Sviluppo Rurale: l'Europa investe nelle zone rurali. Responsabile dell'informazione: Dipartimento di Scienze Agrarie e Ambientali dell'Università degli Studi di Milano. Autorità di gestione del programma: Regione Lombardia



LaStaBen

Responsabile scientifico Prof. Giorgio Provolo
website: <http://costruzionirurali.unimi.it/progetto-lastaben/>